

# FSA

de guardería para dependientes

Ahorre hasta \$1,500 al año  
en servicios de guardería  
para dependientes



¡Hola!

Somos **Navia Benefit Solutions** y administramos la cuenta de gastos flexible (FSA, por sus siglas en inglés) de guardería para dependientes proporcionada por su empresa. Este paquete de herramientas lo ayudará a entender qué es una FSA de guardería para dependientes, cómo funciona y las muchas formas en las que puede ahorrar dinero al participar. También encontrará consejos y recursos para entender sus gastos de salud y para convertirse en un consumidor más consciente.



# Cuenta de gastos flexibles (FSA) de guardería para dependientes

Una FSA de guardería para dependientes es una cuenta de beneficios antes de impuestos que le permite reservar dinero para pagar por los servicios de guardería o del cuidado de dependientes.

---

## Ahorre en gastos de bolsillo de guardería para dependientes por los que ya paga

Esta FSA cubre el cuidado infantil de dependientes de hasta 12 años y aquellas personas que no puedan cuidar de sí mismos mientras usted trabaja.

## Pague a su proveedor o a un familiar por el cuidado de niños

Con una FSA de guardería para dependientes, los participantes pueden usar su cuenta para pagarle a un proveedor autorizado los servicios de cuidado de niños. También puede usarla para pagarle a un familiar para que cuide a su hijo, siempre y cuando este no sea su cónyuge y tenga más de 19 años.

## Fácil de usar

Pague con la tarjeta de débito Navia o presente una reclamación en línea o a través de la aplicación móvil Navia.

## Contribución máxima

El límite de las contribuciones varía según el empleador, pero es posible que pueda contribuir hasta \$5,000 por año. Los fondos de la cuenta deben usarse durante el año del plan. Al igual que con su cuenta bancaria, no puede gastar más de lo que hay en su cuenta ese mes.



**AHORRE**

USE LOS FONDOS PARA PAGARLE A SU PROVEEDOR O FAMILIAR



**CUIDADO**

NIÑOS Y ADULTOS MAYORES CUBIERTOS

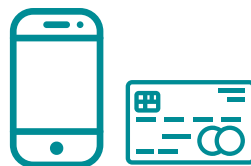

**FÁCIL**

MÚLTIPLES FORMAS DE ENVIAR RECLAMACIONES



**\$5,000**

CONTRIBUCIÓN MÁXIMA

# La FSA de guardería para dependientes funciona como una cuenta bancaria y le permite ahorrar dinero

Una FSA de guardería para dependientes le ayuda a pagar los servicios de guardería por los que ya paga, usando dólares no gravados. Esta cuenta funciona como una cuenta bancaria, lo que significa que no se le puede reembolsar más de lo que hay en su cuenta en ningún momento dado.

Puede usar la FSA de guardería para dependientes para proporcionar atención a cualquier hijo dependiente de hasta 12 años, o a su cónyuge o familiar de 13 años o más que sea física o mentalmente incapaz de cuidar de sí mismo y que viva en su casa el 50 % del año.

Los gastos comunes elegibles son: preescolar, guardería, campamentos infantiles, niñera/au pair, cuidado antes y después de la escuela, cuidado de adultos mayores y residencia para ancianos.

**Obtenga más información.**



## Pague un 30 % menos por las guarderías

Los impuestos federales, estatales y en virtud de la Ley de la Contribución Federal al Seguro Social (FICA, por sus siglas en inglés) reducen su salario neto en, al menos, un 30 %, lo que significa que le queda un 70 % para su subsistencia. Cuando usa una FSA, está reservando dinero antes de impuestos, por lo que puede gastar el 100 % de su ingresos, es decir que ahorrará un 30 % en sus gastos de guardería. **¡Es como recibir dinero gratis!**



**EJEMPLO:** Michael y su cónyuge trabajan a tiempo completo y necesitan asistencia después de la escuela para sus mellizos. El año pasado gastaron más de \$4,200 en este servicio y le pagaban al proveedor mes a mes. Este año deciden destinar el mismo monto a una FSA de guardería. **Con su elección de \$4,000 en la FSA de guardería, Michael puede pagarle a su proveedor de la misma manera, pero ahorra \$1,200 (un 30 % de descuento).** Con esos ahorros, la pareja puede pagarse unas vacaciones familiares en verano.

# ¿Cómo funciona?



## Calcule su elección anual

Durante el periodo de inscripción abierta, use la calculadora de la FSA para estimar los gastos que tendrá en guardería para el año del plan; eso lo ayudará a determinar el monto de su elección anual.



## Deducciones mensuales de su salario

El monto que elija se deducirá antes de impuestos y de manera uniforme de cada cheque de pago, y se colocará en su FSA de guardería para dependientes. No puede cambiar el monto de elección anual después del inicio del año del plan, a menos que atraviese un cambio de estado elegible.



## Los fondos están disponibles después de la contribución

Después de realizar la contribución mensual a su cuenta, podrá presentar reclamaciones por los gastos incurridos. Al igual que con la cuenta bancaria, no puede gastar más de lo que hay en su cuenta ese mes.



## Pague y envíe reclamaciones

Las reclamaciones pueden presentarse en línea o a través de la aplicación móvil de Navia. Algunos planes de Navia también ofrecen una tarjeta de débito, que es la forma más rápida de pagar y evitar las reclamaciones.



Vea nuestro video  
sobre el beneficio  
de FSA de guardería  
para dependientes

Ver



¿Cuánto debe contribuir a su FSA  
de guardería para dependientes?

Hacer el cálculo ahora

# ¡Acceder a sus beneficios nunca fue tan fácil!

Use su tarjeta de débito Navia para pagar los gastos de guardería elegibles. Los fondos salen directamente de su FSA y se pagan al proveedor. Algunos pagos requieren que verifiquemos el gasto; por ello, guarde los recibos. Si los necesitamos, le enviaremos una notificación. **Obtenga más información.**

**¡IMPORTANTE!** Algunos planes no incluyen la tarjeta de débito Navia, pero no se preocupe. También puede presentar reclamaciones a través del portal en línea, en la aplicación móvil, por correo electrónico, fax o correo postal. Se procesan en unos pocos días y los reembolsos se emiten de acuerdo con el programa de reembolsos de su empleador. ¡Navia también ofrece reclamaciones recurrentes con un solo clic!

**¡NUEVO!**  
**Pago móvil**

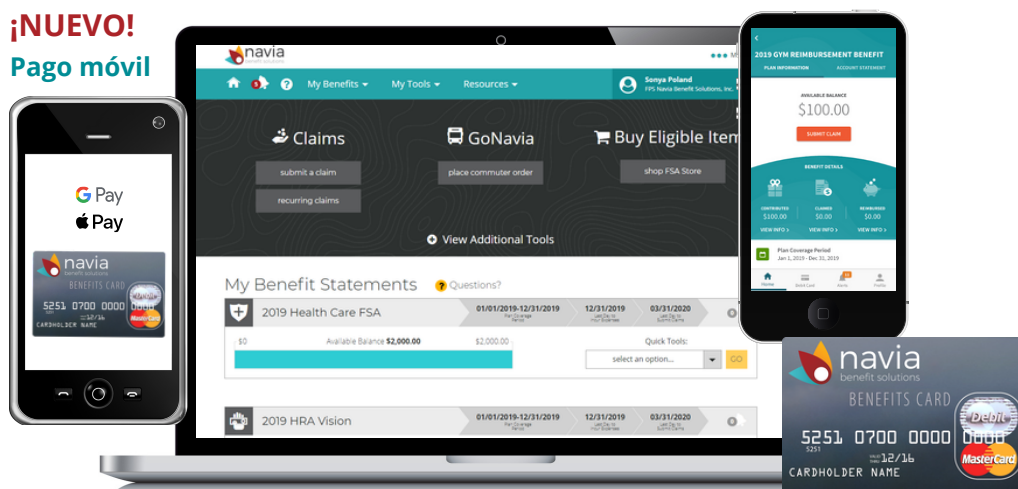

## Navia está aquí para usted.

Nuestro compromiso es brindarle un servicio al cliente incomparable. Si tiene preguntas, estamos aquí para responderlas.

**Estados Unidos**

Atención al cliente 100 % con sede en los EE. UU. y en vivo con oficinas en todas las zonas horarias

**45 segundos**

Si tiene alguna pregunta, debe esperar menos de un minuto para hablar en vivo con un experto de Navia

**2 días**

Las reclamaciones se procesan en un plazo de 2 días para asegurarse de que reciba el reembolso con rapidez

# ¿Por qué debo inscribirme?

## Ahorre suficiente dinero para pagar unas vacaciones familiares o para ponerse al día con las facturas

Los gastos en cuidado de los niños (guardería, campamentos, preescolar, etc.) se acumulan rápidamente y son costosos. Si contribuye la elección anual máxima de \$5,000 a una FSA de guardería para dependientes, solo paga \$3,500 por esos mismos gastos, y ahorra \$1,500 (suponiendo que el porcentaje de impuestos sea de alrededor del 30 %).

## Descanse tranquilo sabiendo que ha reservado fondos para los gastos de guardería

Una FSA de guardería para dependientes le permite reservar fondos para el cuidado de niños y adultos mayores, lo que facilita el cuidado de sus seres queridos.

## Pague a un familiar para que cuide a sus hijos

Con muchas escuelas y guarderías cerradas, los padres que trabajan tienen dificultades para encontrar un proveedor que pueda cuidar a sus hijos durante el horario laboral. Con la FSA de guardería para dependientes, los participantes pueden usar los fondos para pagarles a los miembros elegibles de la familia para que cuiden a sus dependientes.



**\$1500**

VAYA DE VACACIONES  
CON SU FAMILIA  
CON SUS AHORROS



**DESCANSE**

AHORRE DINERO PARA  
LOS GASTOS EN CENTROS DE DÍA

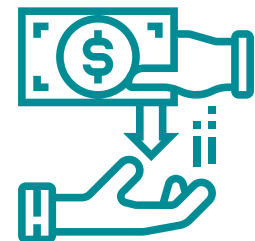

**CUIDADO**

PAGUE A UN FAMILIAR  
PARA QUE PROPORCIONE  
ATENCIÓN A UN SER QUERIDO



# Si no lo usa, lo pierde

La FSA de guardería para dependientes está sujeta a la regla "si no lo usa, lo pierde", lo que significa que, **si no utiliza la totalidad de su elección anual dentro del año del plan, no se le reembolsarán los fondos restantes.** Afortunadamente, muy pocos participantes pierden dinero en una FSA y, en años recientes, el Servicio de Impuestos Internos (IRS, por sus siglas en inglés) ha flexibilizado las reglas para facilitar que los participantes de una FSA eviten la confiscación de sus fondos.

## Algunos planes incluyen una característica que extiende los plazos

### Periodo de validez

El periodo de validez es el plazo que tiene para presentar una reclamación por los gastos médicos incurridos durante el año del plan y durante el periodo de gracia posterior a este. Estos periodos varían según el empleador y suelen durar de 60 a 90 días después de que finaliza el año del plan.

### Periodo de gracia

El periodo de gracia le otorga 2.5 meses adicionales al final del año del plan para incurrir en gastos contra el saldo de la FSA. Esta característica es opcional; por lo tanto, le recomendamos verificar el plan de su empleador para ver si está incluida.



*Consulte el plan de su empleador para ver si el periodo de gracia forma parte de su plan.*

## Conozca a nuestro socio de guardería

# Kinside

Navia y Kinside se han asociado para proporcionar a nuestros participantes de FSA de guardería para dependientes un recurso para encontrar servicios de cuidado infantil asequibles. Kinside es gratuito para todos los participantes de una FSA de guardería para dependientes y se puede acceder a través del portal del participante y en el sitio web Kinside.

### Con la red de Kinside usted puede...

## 20%

Ahorrar hasta un 20 % en servicios de guarderías y centros preescolares cerca de usted. Además, se ahorra las tarifas de inscripción.



Tener acceso a cuidado infantil en todo el país. Se puede buscar en la base de datos de Kinside por tipo de programa, disponibilidad, código de área, etc.



Pagar en línea Conecte la tarjeta de débito Navia a su cuenta Kinside para pagarle a su proveedor de cuidado infantil. [Obtenga más información.](#)



Acceder a licencias e informes de inspección completos para todas las guarderías y centros preescolares en la red de Kinside.

[Obtenga más información sobre Kinside](#)

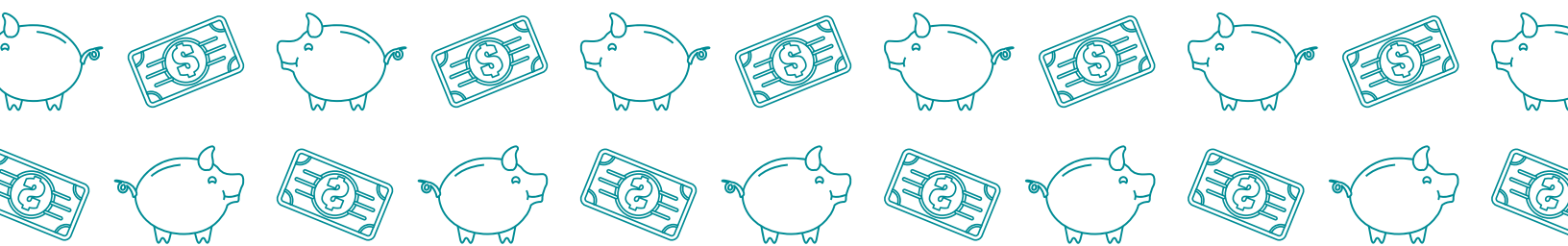

## En conclusión

Si, este año, planea destinar aunque sea un dólar de su bolsillo al cuidado de niños o personas mayores, una cuenta de beneficios con ventajas fiscales le permitirá ahorrar un promedio del 30 % en cada gasto.

**¡Inscríbase  
ahora!**

Para participar en el programa de FSA de su compañía, deberá inscribirse durante el periodo de inscripción abierta. Incluso si participó el año pasado, deberá volver a inscribirse durante el periodo de inscripción abierta de este año.

## ¿Quiere saber más?

A continuación, se incluyen enlaces a recursos adicionales para ayudarlo a aprovechar al máximo su beneficio de FSA de guardería para dependientes. Haga clic para obtener más información.



[\*\*Información general de la FSA de guardería para dependientes\*\*](#)



[\*\*Calculadora de ahorro de impuestos\*\*](#)



[\*\*Tienda de FSA\*\*](#)



[\*\*Kinside\*\*](#)

